

Progetto per la realizzazione di una villetta
in Bioarchitettura, in zona urb. B,
Fig. 19 - part. 2031
in loc. Villalago (AR),
denominata:

Villa Tarullo

Contenuto	Tavola
Planimetria Ingombri e Distanze Planimetria Piano Terra	3

Scala	Data	Aggiornamento
1:100 - 1:50	27/04/2017	

Firma e Timbro per Approvazione

Progettista	Proprietà	Ditta
	sig. Mario Tarullo	

Verifica Parametri Urbanistici		
	da N.T.A.	da Progetto
Lotto	335 mq	
Area Edificabile	335 mq	335 mq
Indice di Fabricabilità	1,5 mc/mq	
Superficie Edific.	335 x 1,5 = 502 mc/3 = 167,50 mq	92,55 mq < di 167,50 mq
Altezza Massima	10,50 ml	4,70 ml < di 10,50 ml
Distanza dai Confini	min 3,00 ml	3,20 ml > di 3,00 ml
Distanza dai Fabbric.	min 6,00 ml (dist. radiale)	6,05 ml > di 6,00 ml
Parcheggi	10 mq/30 mq di S.E. = 31 mq	37,70 mq > di 31 mq

Verifica Parametri Aeroilluminotecnici

Piano Terra Unità immobiliare n° 1

Destinazioni singoli vani Dimensioni planimetriche Sf = mq Sup. fin. da normativa Sfp = mq Sup. fin. min Progetto

Soggiorno	30,00 mq	1/8 = 3,18 mq	13,97 mq
Camera da Letto	16,10 mq	1/8 = 2,01 mq	2,79 mq
Cameretta	9,0 mq	1/8 = 1,12 mq	1,80 mq
Bagno	4,40 mq	1/10 = 0,44 mq	1,08 mq

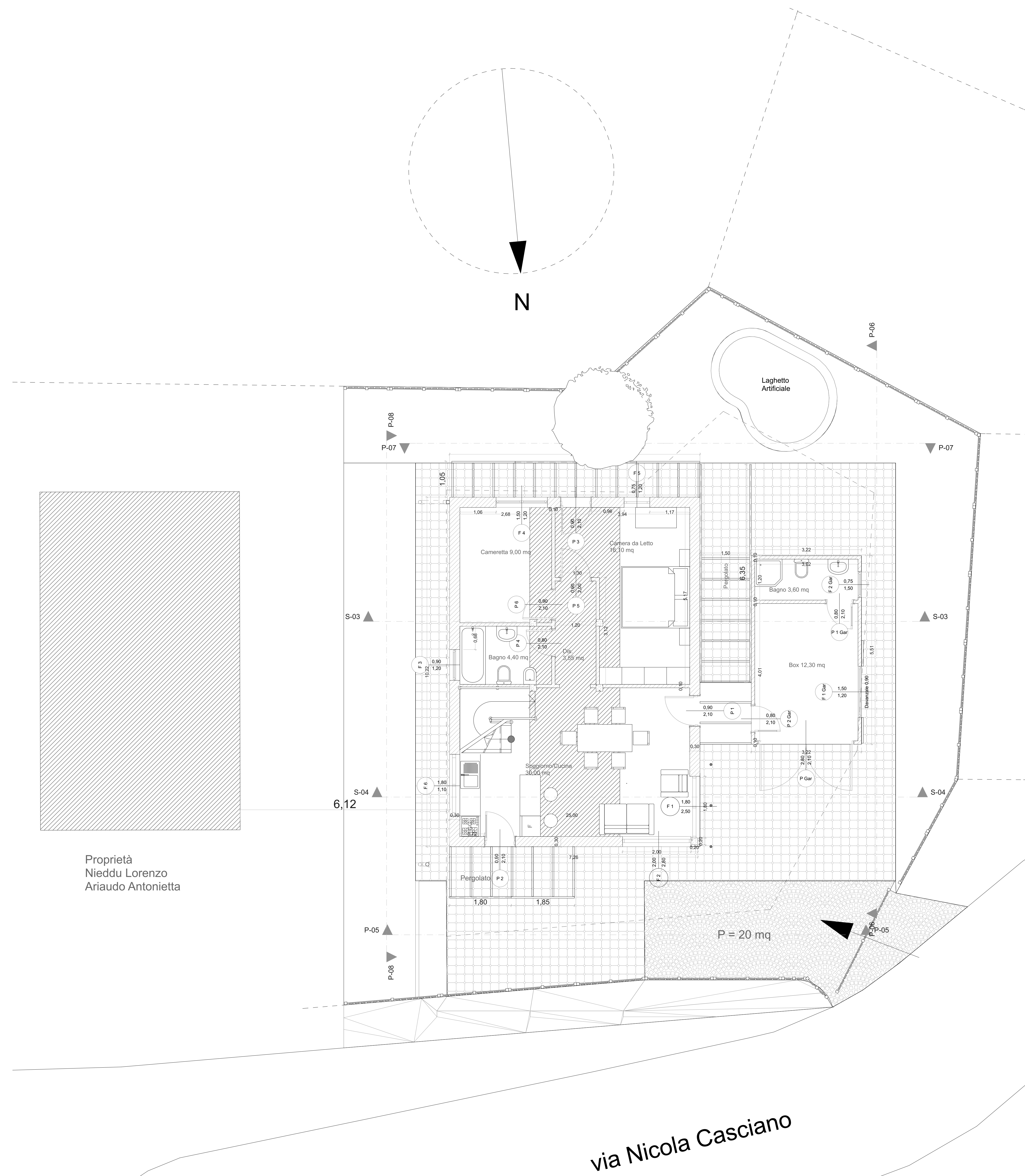

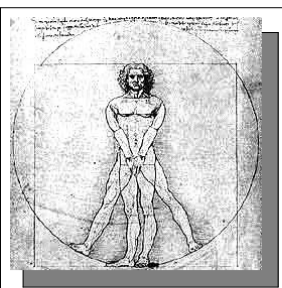

Progetto per la realizzazione di una villetta
in Bioarchitettura, in zona urb. B,
Fig. 19 - part. 2031
in loc. Villalago (AR),
denominata:

Villa Tarullo

Contenuto	Tavola
Prospetti	4

Scala	Data	Aggiornamento
1:50	27/04/2017	

Firma e Timbro per Approvazione

Progettista	Proprietà	Ditta
	sig. Mario Tarullo	

Prospetto P-5

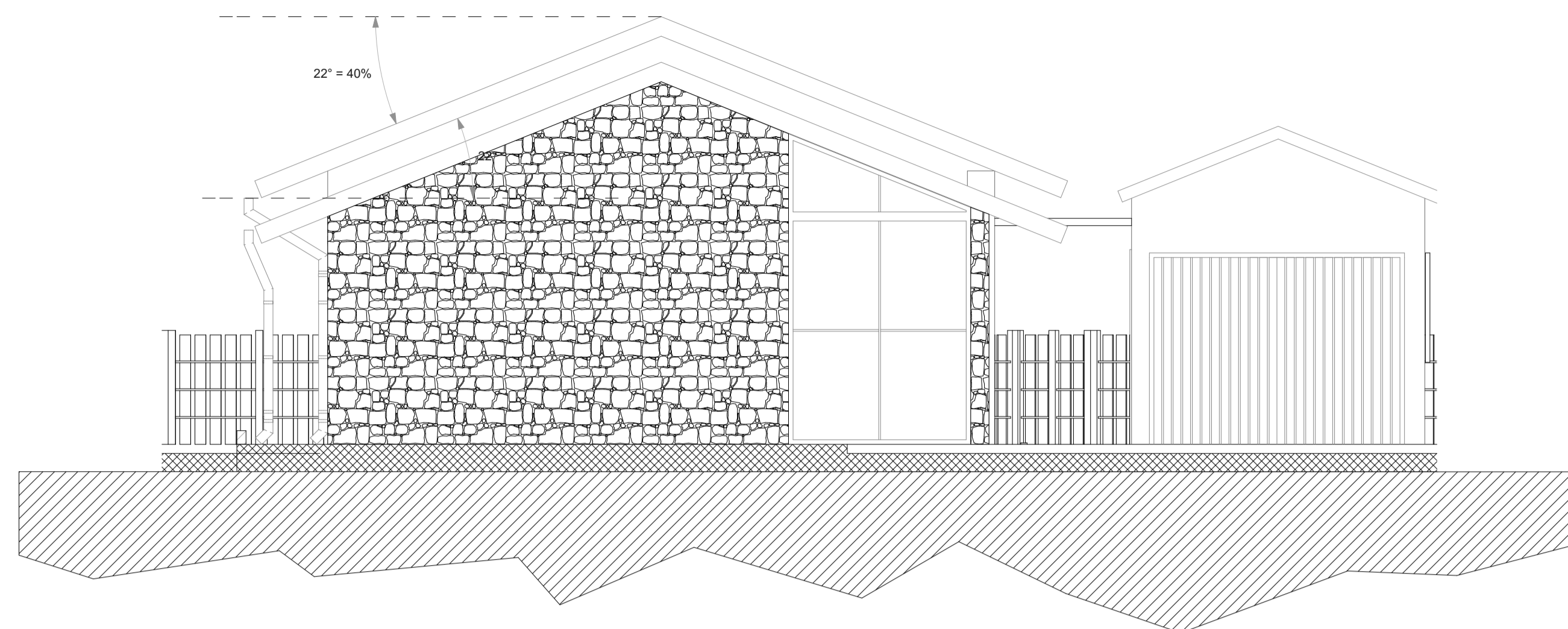

Prospetto P-6

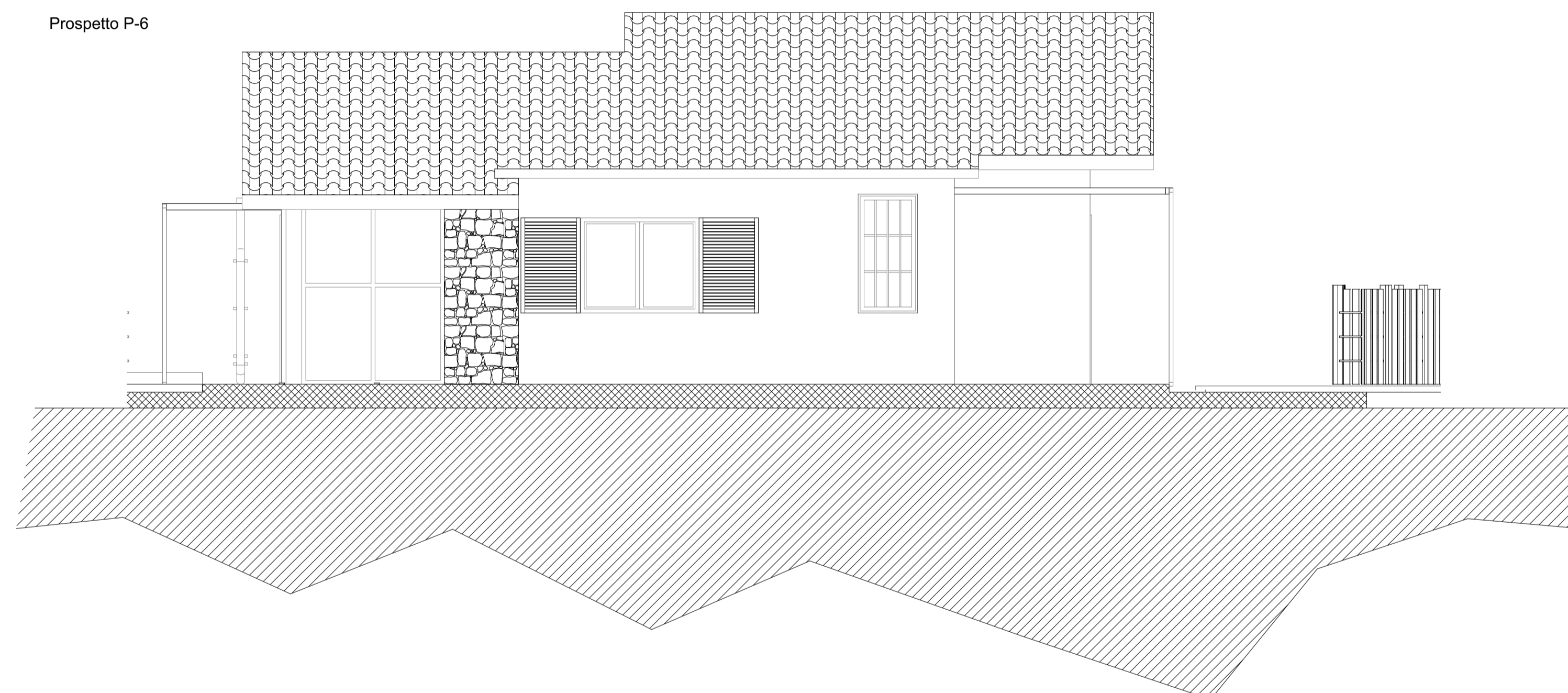

Prospetto P-8

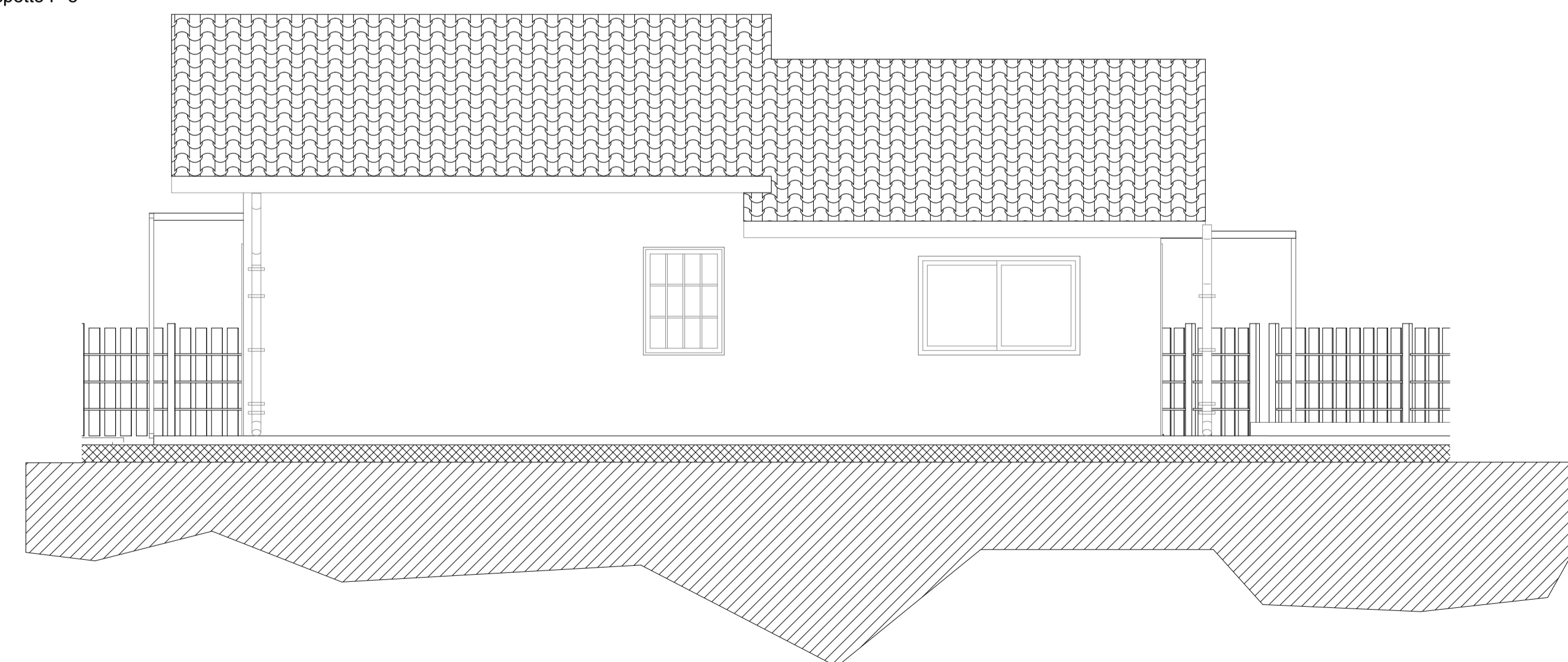

Prospetto P-7

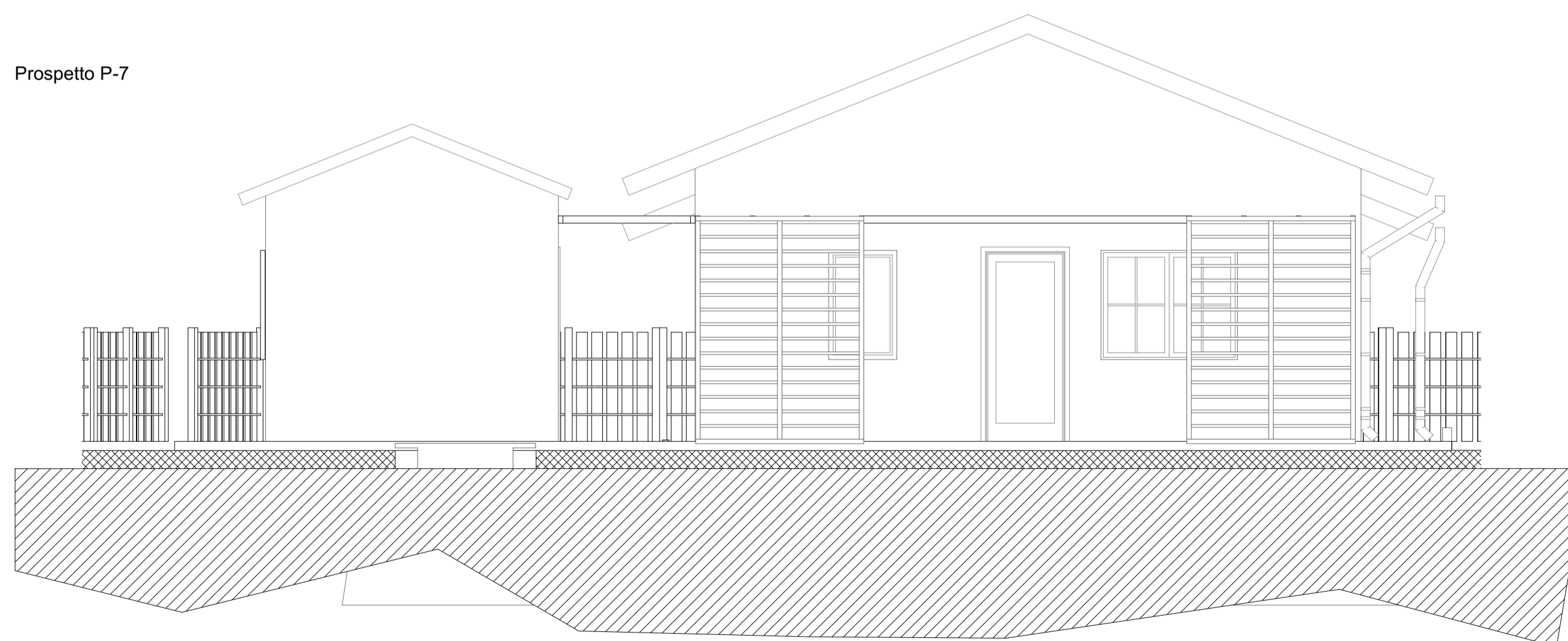

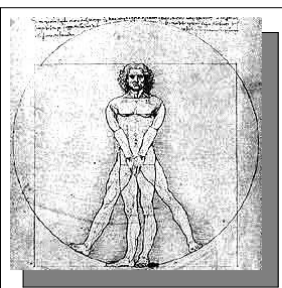

Progetto per la realizzazione di una villetta
in Bioarchitettura, in zona urb. B,
Fig. 19 - part. 2031
in loc. Villalago (AR),
denominata:

Villa Tarullo

Contenuto	Tavola
Sezioni	5

Scala	Data	Aggiornamento
1:50	27/04/2017	

Firma e Timbro per Approvazione

Progettista	Proprietà	Ditta
	sig. Mario Tarullo	

Sezione S - 3

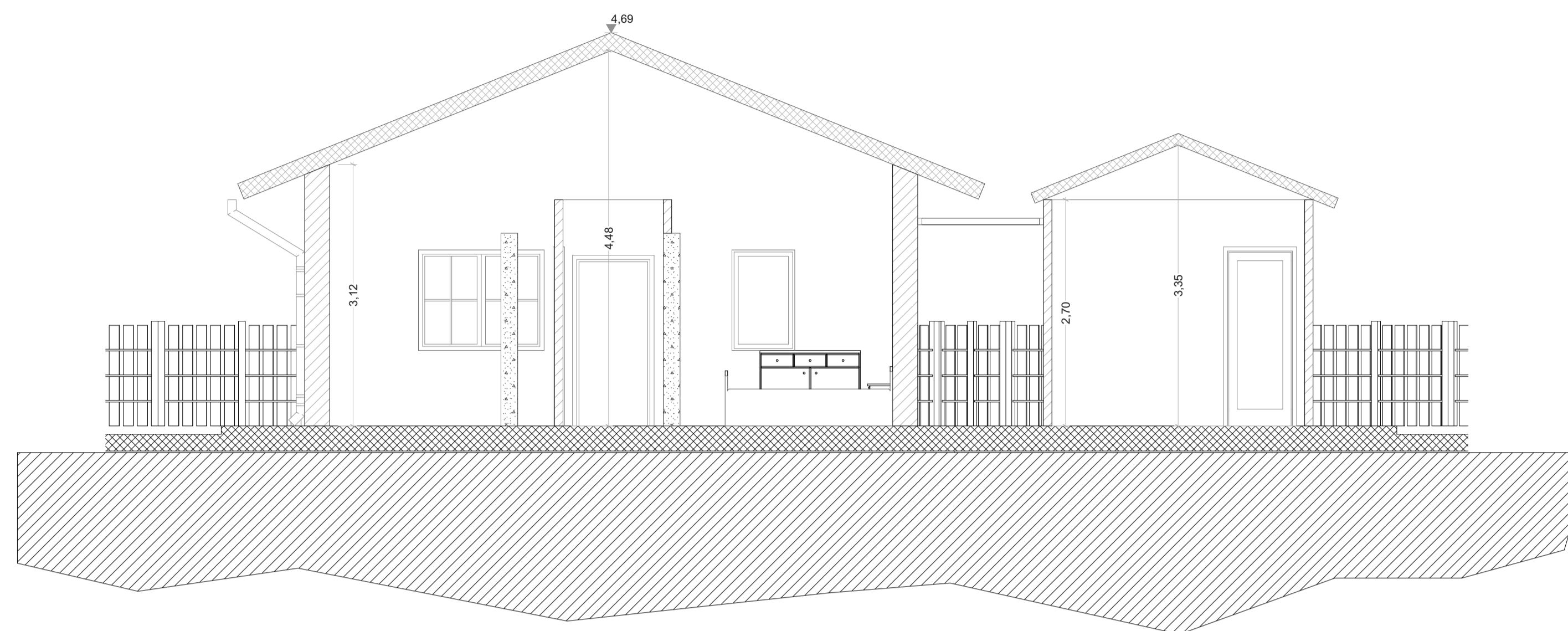

Sezione S - 4

